

Nova

Modulares Sitzbanksystem – Grundmodule

Nova ist ein Sitzsystem aus zwei Grundmodulen, die sich zu beliebiger Form und Länge kombinieren lassen. Neben den einzeln erhältlichen Grundmodulen bieten wir auch fünf mögliche Varianten an: Circle, Curve, Hook, Snake, Wave.

Nova Grundmodul N 1

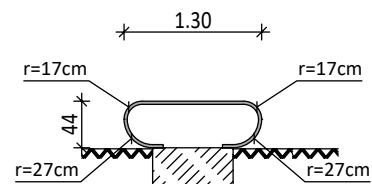
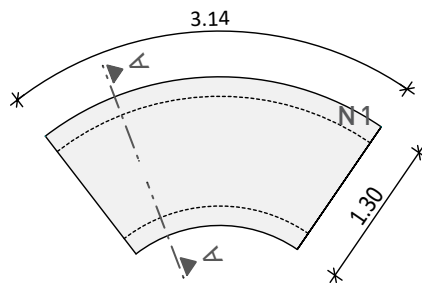

Nova Grundmodul N 2

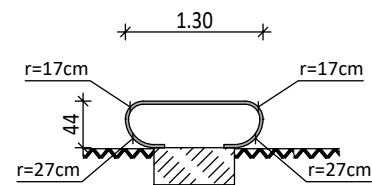
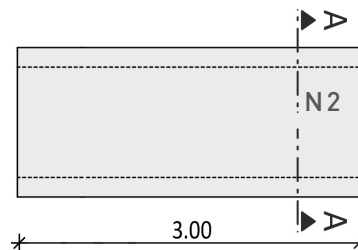

| Technische Daten | Oberflächen & Farben | Bauseitige Vorkehrungen | | | | | | | | | | | | | | | | | | |
|--|----------------------|-------------------------|-----------|---------------|--------|--------|----------------|--------|--------|------------------|--------|--------|-----------------|--------|--------|--------------------|--------------|--|--|--|
| <p>Hohlkörper aus Glasfaserbeton</p> <table border="1"> <tr> <td>Grundmodule</td> <td>N1</td> <td>N2</td> </tr> <tr> <td>Länge:</td> <td>3,14 m</td> <td>3,00 m</td> </tr> <tr> <td>Breite:</td> <td>1,30 m</td> <td>1,30 m</td> </tr> <tr> <td>Sitzhöhe:</td> <td>0,44 m</td> <td>0,44 m</td> </tr> <tr> <td>Gewicht:</td> <td>435 kg</td> <td>543 kg</td> </tr> <tr> <td>Wandstärke:</td> <td colspan="2">je ca. 30 mm</td> </tr> </table> | Grundmodule | N1 | N2 | Länge: | 3,14 m | 3,00 m | Breite: | 1,30 m | 1,30 m | Sitzhöhe: | 0,44 m | 0,44 m | Gewicht: | 435 kg | 543 kg | Wandstärke: | je ca. 30 mm | | <p>Nature Look in natürlichem Betongrau. Farblos versiegelt, mit geschmeidig feiner Oberfläche.</p> <p>Coloured Look mit durchgefärbtem Beton in Dunkelgrau, Creme oder Anthrazit. Farblos versiegelt, mit geschmeidig feiner Oberfläche.</p> <p>Smooth Cover Farbbeschichtung nach RAL-Ton mit geschmeidig feiner Oberfläche.</p> <p>Velvet Cover Farbbeschichtung nach RAL-Ton mit samten perliger Oberfläche.</p> | <p>Das Element muss auf druckfesten oder fundamentierten Boden gesetzt werden.</p> |
| Grundmodule | N1 | N2 | | | | | | | | | | | | | | | | | | |
| Länge: | 3,14 m | 3,00 m | | | | | | | | | | | | | | | | | | |
| Breite: | 1,30 m | 1,30 m | | | | | | | | | | | | | | | | | | |
| Sitzhöhe: | 0,44 m | 0,44 m | | | | | | | | | | | | | | | | | | |
| Gewicht: | 435 kg | 543 kg | | | | | | | | | | | | | | | | | | |
| Wandstärke: | je ca. 30 mm | | | | | | | | | | | | | | | | | | | |
| <p>Design: realgrün Landschaftsarchitekten, Klaus-D. Neumann, Wolf D. Auch</p> | | | | | | | | | | | | | | | | | | | | |

Nova

Modulares Sitzbanksystem – Varianten

Nova ist ein Sitzsystem aus zwei Grundmodulen, die sich zu beliebiger Form und Länge kombinieren lassen. Neben den einzeln erhältlichen Grundmodulen bieten wir auch fünf mögliche Varianten an: Circle, Curve, Hook, Snake, Wave.

Nova Circle

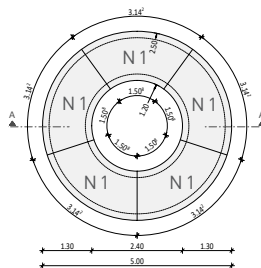

Nova Curve

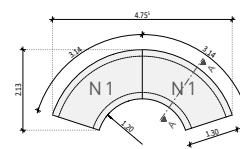

Nova Hook

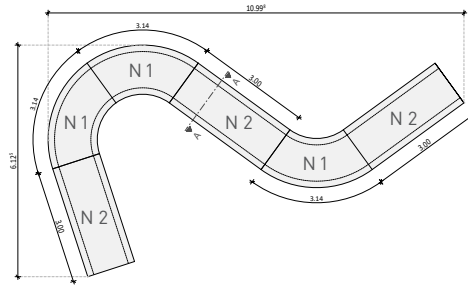

Nova Snake

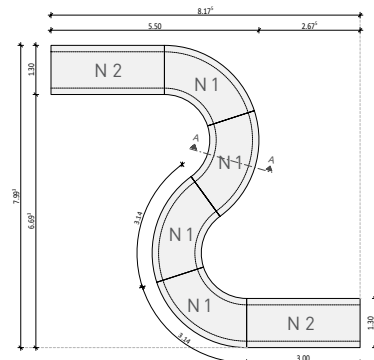

Nova Wave

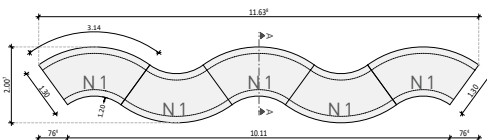

| Technische Daten | Oberflächen & Farben | Bauseitige Vorkehrungen |
|--|--|--|
| <p>Hohlkörper aus Glasfaserbeton</p> <p>Varianten aus Grundmodule N1 und N2:</p> <p>Nova Circle: 5 x N1</p> <p>Nova Curve: 2 x N1</p> <p>Nova Hook: 3 x N1 und 3 x N2</p> <p>Nova Snake: 4 x N1 und 2 x N2</p> <p>Nova Wave: 5 x N1</p> <p>Sitzhöhe: 0,44 m</p> <p>Wandstärke: ca. 30 mm</p> | <p>Nature Look in natürlichem Betongrau. Farblos versiegelt, mit geschmeidig feiner Oberfläche.</p> <p>Coloured Look mit durchgefärbtem Beton in Dunkelgrau, Creme oder Anthrazit. Farblos versiegelt, mit geschmeidig feiner Oberfläche.</p> <p>Smooth Cover Farbbeschichtung nach RAL-Ton mit geschmeidig feiner Oberfläche.</p> <p>Velvet Cover Farbbeschichtung nach RAL-Ton mit samtigen perliger Oberfläche.</p> | <p>Das Element muss auf druckfesten oder fundamentierten Boden gesetzt werden.</p> |
| <p>Design: realgrün Landschaftsarchitekten, Klaus-D. Neumann, Wolf D. Auch</p> | | |